



À retenir ce mois-ci

A083. STATISTIQUES SUR LA PARTICIPATION AUX ELECTIONS. APPEL POUR 2009-2019

La population électorale entre les élections générales d'avril 2009 et d'avril 2019 a augmenté de +34,4% (6.980 personnes) et compte actuellement 27.278 électeurs. Le nombre de personnes ayant participé aux dernières élections s'élevait à 18.638, soit une augmentation de 3.352 personnes, ce qui représente +21,9% de plus qu'en 2009. Cependant, le nombre de non-votants a augmenté de +72,4% par rapport à l'appel de 2009, passant de 5.012 à 8.640 et plaçant l'abstention à 31,7%.

En ce qui concerne les élections générales précédentes du 1er mars 2015, le 4 avril 2019 le nombre d'électeurs a augmenté de 2.554 personnes, soit une augmentation de +15,9%. Les paroisses où il a le plus augmenté sont Encamp (410 personnes, +18,8%), Andorra la Vella (747 personnes, +17,2%) et La Massana (332 personnes, +17,2%). Les femmes électrices (1.347 personnes, +16,8%) ont davantage augmenté que les hommes (1.207 personnes, +14,9%). Pour les âges, on note une augmentation des électeurs âgés de 56 à 65 ans (635 personnes, +28,8%) et des 18-25 ans (500 personnes, +25,6%). Par lieu de naissance, l'augmentation du nombre d'électeurs nés en Andorre (1.933 personnes, +20,8%) est significative.

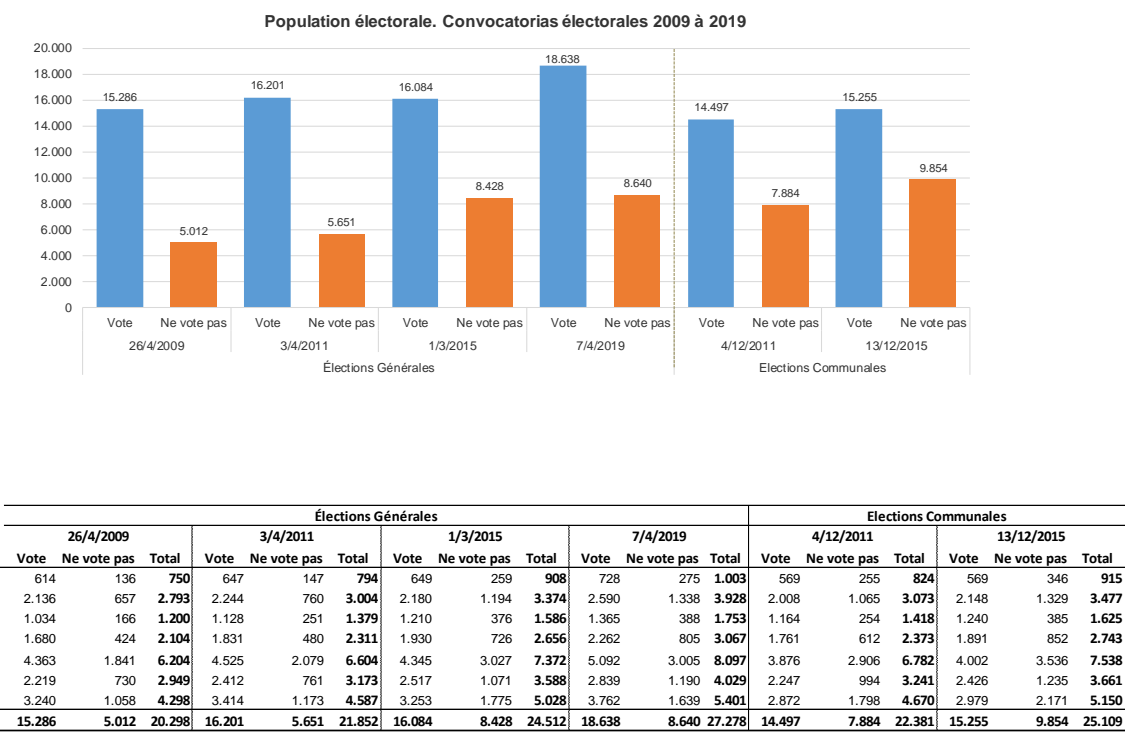

## 1 Indice des Prix à la Consommation

Le taux annuel de l'IPC en septembre 2019 en Andorre se situe à **+0,7%** (août 2019, **+0,7%**). L'inflation sous-jacente a une variation annuelle de **+0,7%**. En septembre, la différence entre l'IPC et l'inflation sous-jacente est de 0,0 points.

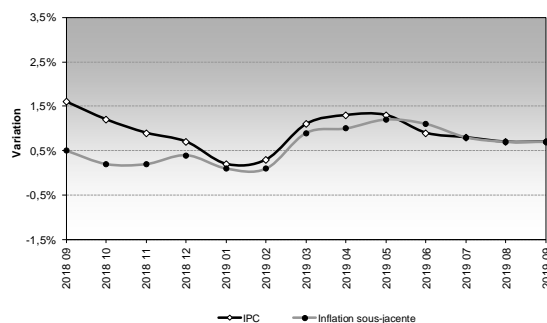

## 2 Immatriculations

En septembre 2019, **338 véhicules** ont été immatriculés, soit une variation de **+13,4%** par rapport à septembre 2018. Ils ont de variations positives: "Camions et Vans" (**+29,2%**) et "Véhicules de tourisme" (**+20,2%**). "Autres" (**-20,0%**) et "Motos et Scooters" (**-9,8%**) ils ont de variations négatives.

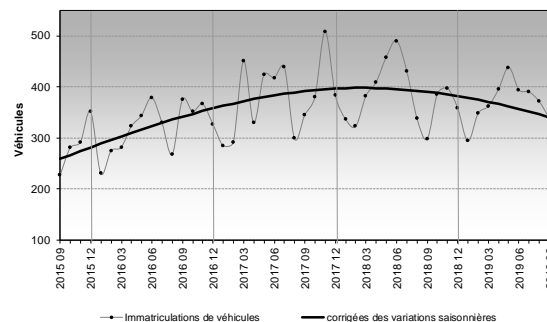

## 3 Commerce extérieur

Les importations en septembre 2019 s'élèvent à **107,88 millions d'€**, soit une variation annuelle de **-2,8%** (sans tenir en compte les importations d'Énergie cette variation est de **-2,4%**). Les exportations ont été de 9,07 millions d'€, avec une variation annuelle de **+40,1%**.

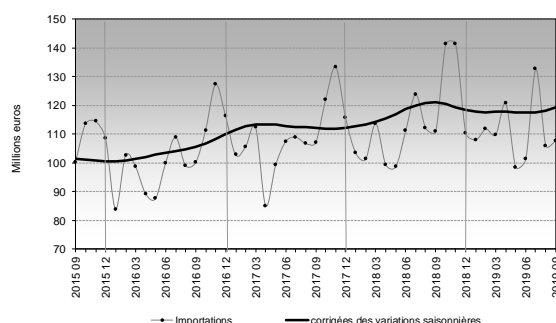

## 4 Consommation d'énergie

En septembre 2019, la consommation d'énergie se situe à **15.324 TEP** et à **35.646 MWh**, soit une variation annuelle de **+1,9%** et de **-0,9%**, respectivement. La consommation accumulée les derniers douze mois est de 218.508 TEP et de 553.140 MWh (**-0,8%** et **-1,5%**, respectivement, par rapport à la période antérieure).

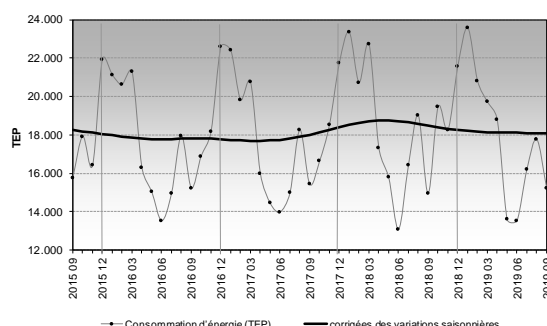

## 5 Télécommunications

En septembre 2019, les abonnements par service se situent à **46.906** en téléphonie fixe (**+1,2%**), **85.690** en téléphonie mobile (**+5,2%**) et **35.739** à Internet Haut débit (**+4,0%**) par rapport à septembre 2018.

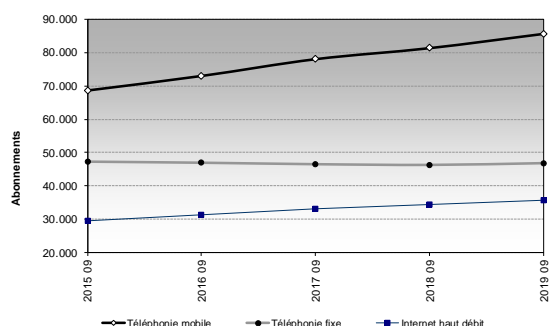

## 6 Entrée de véhicules

Le nombre de véhicules entrés dans le pays en septembre 2019 se situe à 354.596 soit une variation annuelle de -4,6%. La variation annuelle de touristes est de -4,6% et ceut de véhicules lourds est de -2,1%. Les véhicules entrés les derniers douze mois ont été 4.181.484 (-1,7% par rapport à la période antérieure).

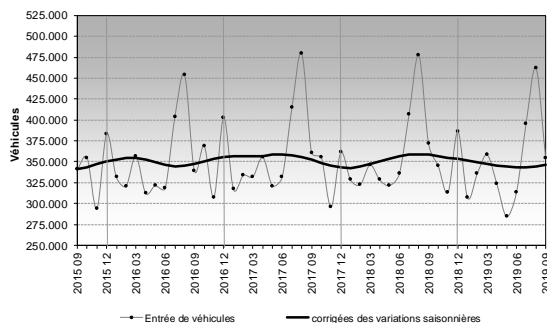

## 7 Visiteurs

En septembre 2019 sont entrés dans le pays 651.349 visiteurs (-5,2%). Le nombre de touristes est 218.331 (-1,6%) et le nombre d'excursionnistes est 433.018 (-7,0%). Le visiteurs les derniers douze mois ont été 8.171.027 (-1,5%), le nombre de touristes est 3.058.130 (+0,3%) et le nombre d'excursionnistes est 5.122.897 (-2,6%).

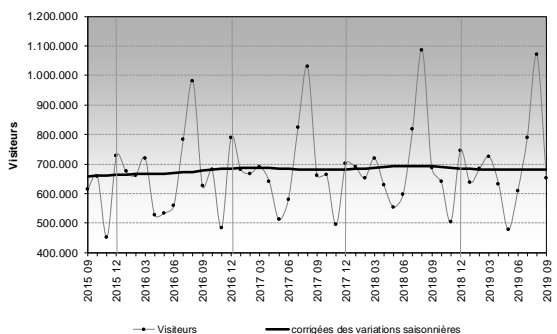

## 8 Marché du travail

En juillet 2019, le total de salariés est de 38.372, avec une variation annuelle de +1,6%. La masse salariale total de juillet 2019 est de 81,28 millions d'euros. La variation est positive de +1,6% par rapport au même mois de l'année antérieure.

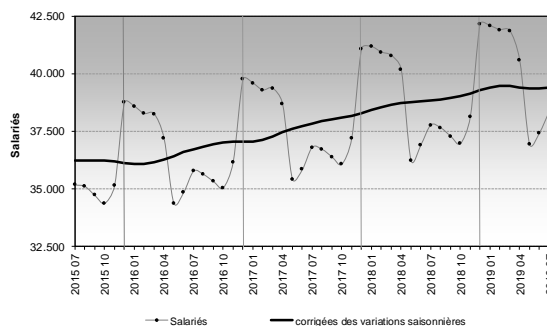

## 9 Service de l'Emploi

Les demandeurs d'emploi sont 413 en septembre 2019, avec une variation annuelle de +9,5%, alors que les demandeurs en amélioration sont 245 avec une variation annuelle de +3,8%. Le nombre d'offres s'élève à 720, avec une variation annuelle de -19,8%.

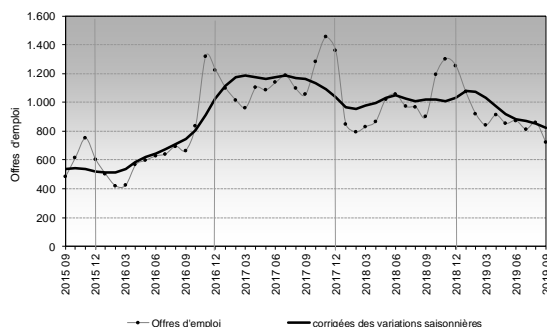

## 10 Immigration

Les permis de résidence et travail en vigueur sont 35.360 au 30 de juin 2019 (variation annuelle de +0,9%), alors que les permis de résidence simple se situent à 7.973, avec une variation de +1,1% par rapport à la même période de l'année antérieure.

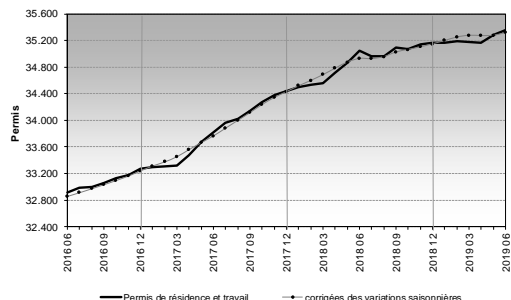

# Résumé du mois:

En septembre 2019 augmentent les exportations (+40,1%), les immatriculations de véhicules (+13,4%), les personnes en recherche d'emploi (+9,5%), les abonnements à la téléphonie mobile (+5,2%), l'Internet Haut Débit (+4,0%), la consommation d'énergie (+1,9%) et les abonnés en téléphonie fixe (+1,2%). Diminue les visiteurs (-5,2%), l'entrée de véhicules (-4,6%) et les importations (-2,8%). Les salariés sont un +1,6% par rapport à juillet 2018. L'IPC interannuel septembre est +0,7%.

# Résumé des données

	Dernière donnée	Valeur	Variation accumulée 12 mois	Variation interannuelle
Nombre de salariés	Juillet 2019	38.372	2,1%	1,6%
Masse salariale (euros)	Juillet 2019	81.281.291	3,3%	1,6%
Salaire moyen (euros)	Juillet 2019	2.118	1,1%	0,0%
Inscrits en recherche de travail au Service de l'Emploi	Septembre 2019	413	13,5%	9,5%
Postes de travail offerts au Service de l'Emploi	Septembre 2019	720	-6,0%	-19,8%
Autorisations de résidence et travail en vigueur*	2e trimestre 2019	35.360	2,0%	1,1%
Nombre de visiteurs	Septembre 2019	651.349	-1,5%	-5,2%
Nombre de touristes	Septembre 2019	218.331	0,3%	-1,6%
Nombre d'excursionnistes	Septembre 2019	433.018	-2,6%	-7,0%
Nombre de véhicules entrés total	Septembre 2019	354.596	-1,7%	-4,6%
Importations en valeur (euros)	Septembre 2019	107.882.275	3,3%	-2,8%
Importations de carburants (litres)	Septembre 2019	13.210.008	-0,5%	3,1%
Consommation d'énergie en TEP	Septembre 2019	15.234	-0,8%	1,9%
Nombre de véhicules immatriculés	Septembre 2019	338	-5,6%	13,4%
Nombre d'abonnements en téléphonie fixe	Septembre 2019	46.906	0,5%	1,2%
Nombre d'abonnements en téléphonie mobile	Septembre 2019	85.690	4,2%	5,2%
Nombre d'abonnements à internet haut débit	Septembre 2019	35.739	4,1%	4,0%
Trafic Internet haut débit (Go)	Septembre 2019	5.178.533	54,7%	71,0%

	Dernière donnée	Valeur	Variation mensuelle	Variation interannuelle
Nombre d'établissements	Année 2018	9.170	...	3,8%
Population. Habitants	Année 2018	76.177	...	1,8%
Estimation PIB nominal. Millions d'€	Année 2018	2.742,0	...	2,5%
Indice des Prix à la Consommation d'Andorre	Septembre 2019	101,80	1,7%	0,7%
Indice de vente des grandes surfaces	Août 2019	130,70	28,8%	3,6%

\*Les données correspondent aux autorisations en cours au premier trimestre, avril à juin 2019.

- Note méthodologique:  
*Le Département de statistique utilise la méthode X-12 ARIMA d'Eurostat (Office statistique de la Commission européenne) dans le calcul des changements de tendance.*